



SCUOLA
PRIMARIA
DI
CASTELL'ARQUATO

OPEN-DAY 2021-2022







OFFERTA FORMATIVA

*L'apprendimento
dei saperi irrinunciabili
è favorito da una
didattica attiva
che ha come centro
la formazione e
il benessere
degli alunni/e*



INNOVAZIONE

- G-SUITE EDUCATIONAL
- CODING
- DAD



CONTINUITÀ

DALL'INFANZIA ALLA
SCUOLA SECONDARIA



INCLUSIONE

- LABORATORI E
PROGETTI IN RETE
- INCONTRI CON ESPERTI
ED ENTI TERRITORIALI



CONDIVISIONE

COLLABORAZIONE
SCUOLA-FAMIGLIA-
TERRITORIO

SERVIZI GESTITI DAL COMUNE



MENSA

**MARTEDÌ E GIOVEDÌ
non obbligatorie**

LA MENSA E LA CUCINA
SONO INTERNE ALLA
SCUOLA, QUESTO
CONSENTE LA
PREPARAZIONE DI PASTI
FRESCHI



SCUOLABUS

**ANDATA E RITORNO O
TRATTE A SCELTA**

IL SERVIZIO DI
TRASPORTO PERMETTE
FACILE FRUIBILITA' ALLA
SCUOLA ANCHE PER CHI
ABITA FUORI DAL
CENTRO DEL PAESE



PRE-SCUOLA

ORARIO: 7,30-8.00

QUESTO SERVIZIO
AGEVOLA LE FAMIGLIE
CHE NECESSITANO DI
UN ORARIO D'INGRESSO
FLESSIBILE

ORGANIZZAZIONE TEMPO SCUOLA

Lunedì

8.00 - 12,30

Martedì

8.00 - 16.00

MENSA-POMERIGGIO

Mercoledì

8.00 - 12,30

Giovedì

8.00-16,30

MENSA-POMERIGGIO

Venerdì

8.00-12,30

Intervallo ore 10,25 - 10,40

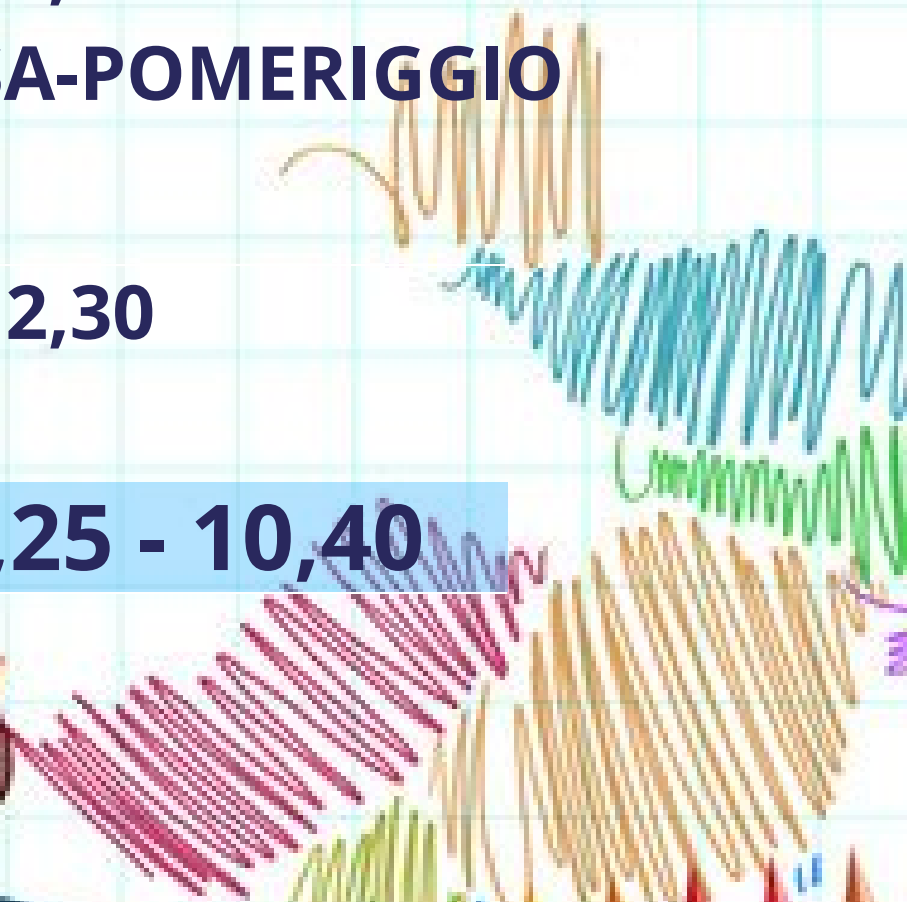



RELIGIONE

DISCIPLINE

ITALIANO
INGLESE

MATEMATICA
TECNOLOGIA

STORIA
GEOGRAFIA
SCIENZE

MUSICA

ARTE

MOTORIA

DISCIPLINA
TRASVERSALE

EDUCAZIONE
CIVICA

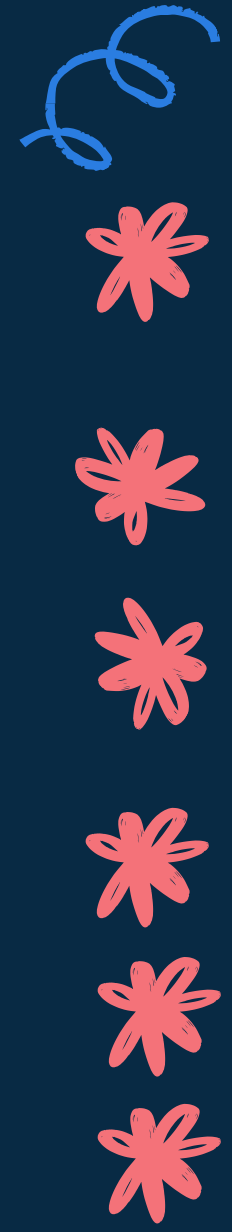
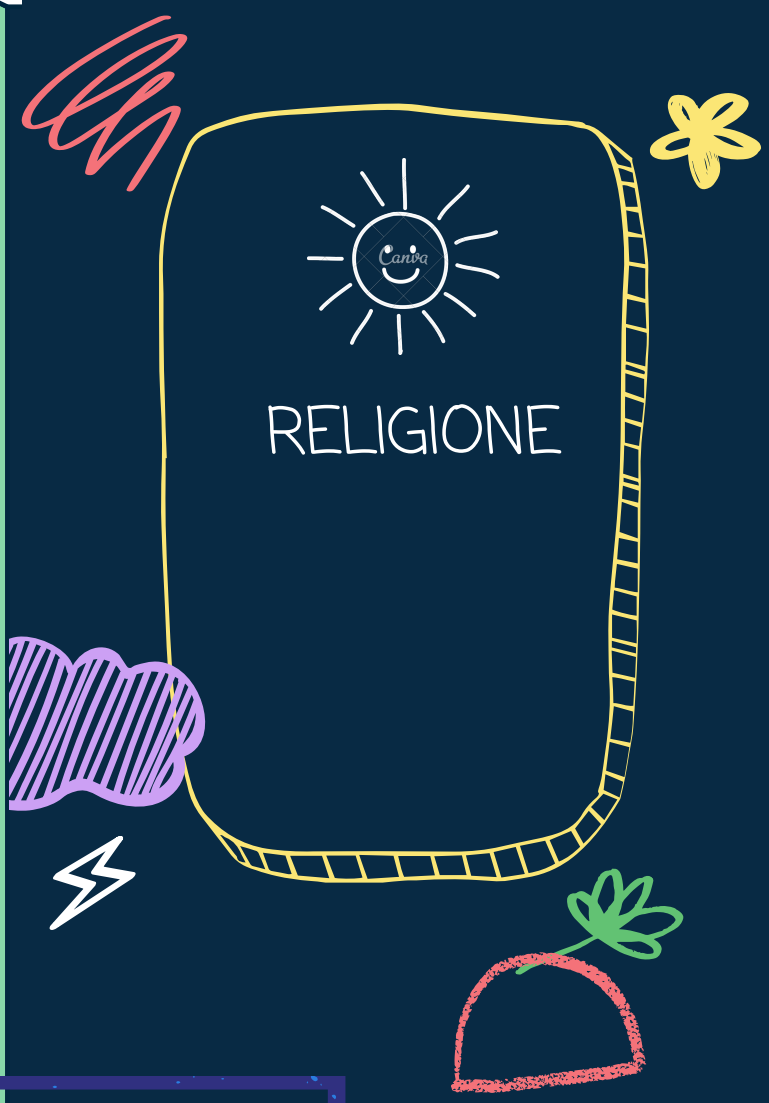

I NOSTRI AMBIENTI DI APPRENDIMENTO



LO SPAZIO VIENE MODULATO
PER ACCOGLIERE LA
PROGETTUALITA'
DELLE ATTIVITA'

TUTTE LE AULE SONO
DOTATE DI LAVAGNE
INTERATTIVE

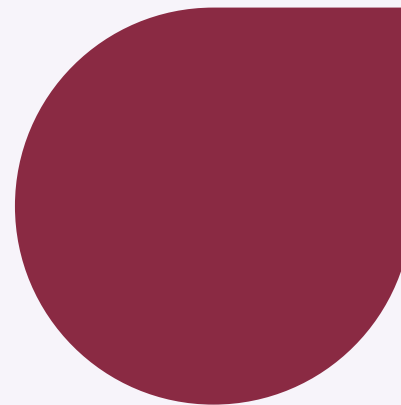

LA NOSTRA PALESTRA

OSPITA PROGETTI
CON ESPERTI E
MOMENTI DI
CRESCITA NEL
GRUPPO

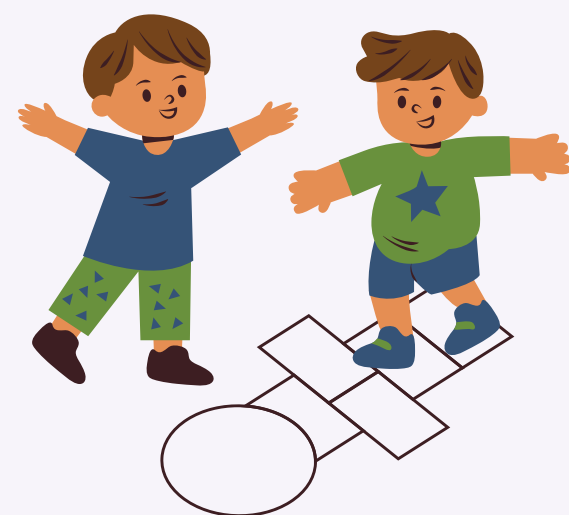

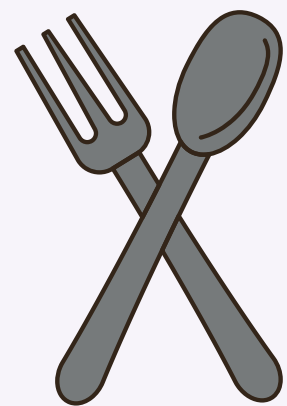

LA MENSA

I MENU' SONO
BILANCIATI PER
UN SANO
NUTRIMENTO





LABORATORI LINGUISTICO ESPRESSIVI

REALIZZAZIONE DI
RACCONTI, STORIE VERE E
FANTASTICHE, GIOCHI
FONOLOGICI E GARE DI
LESSICALI

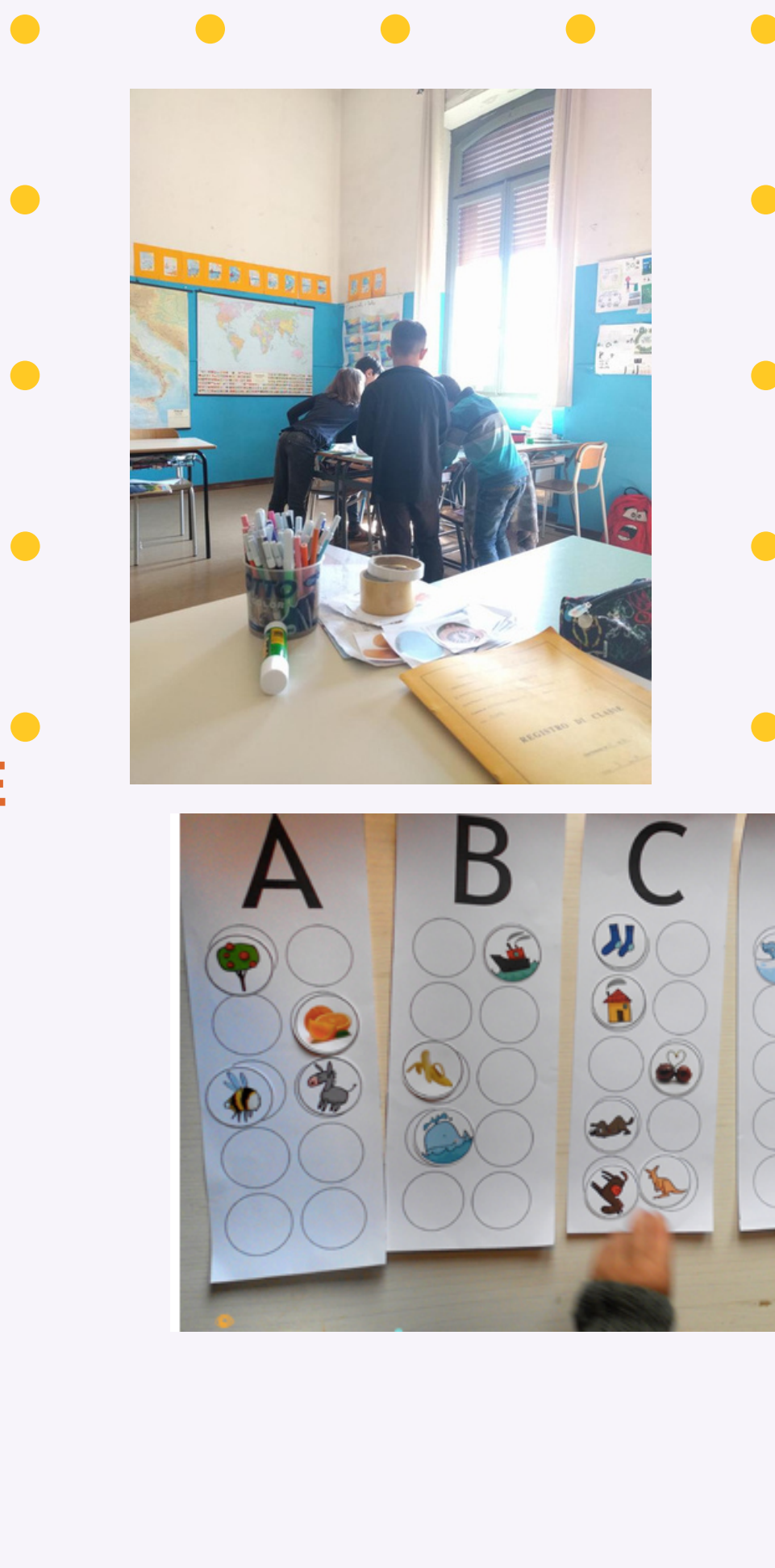
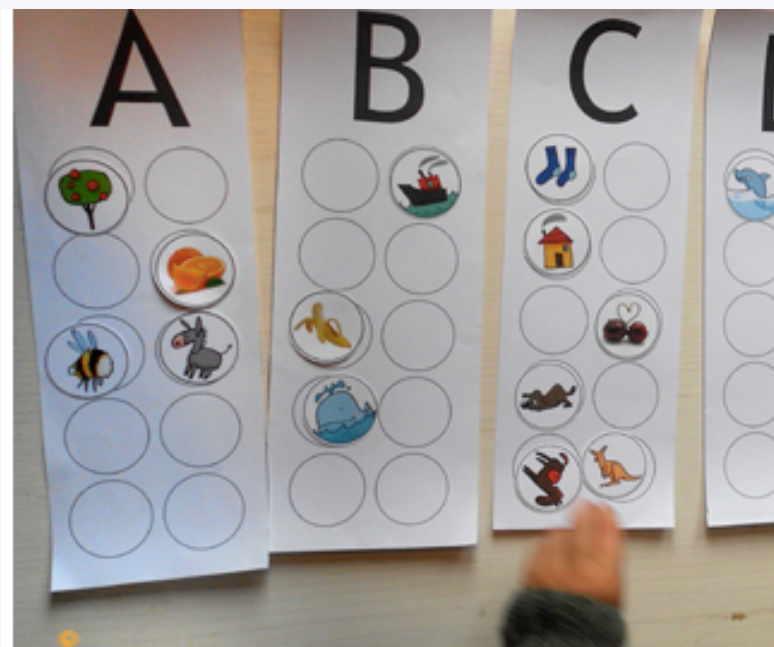
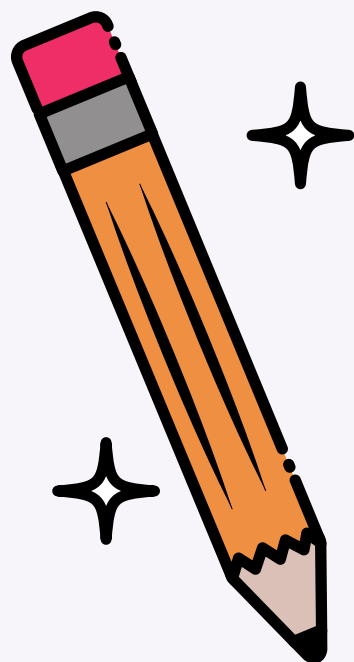

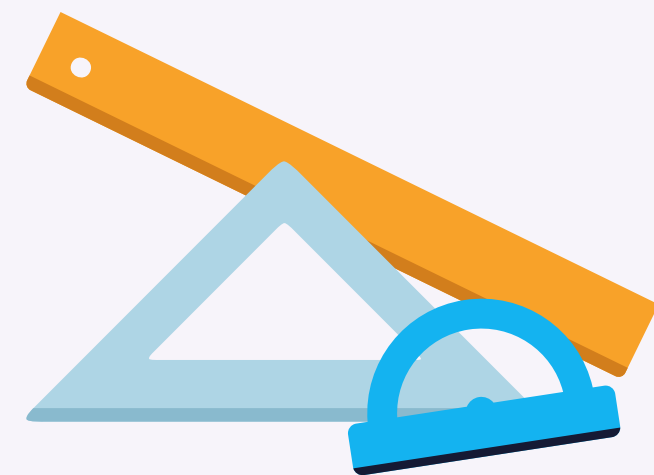
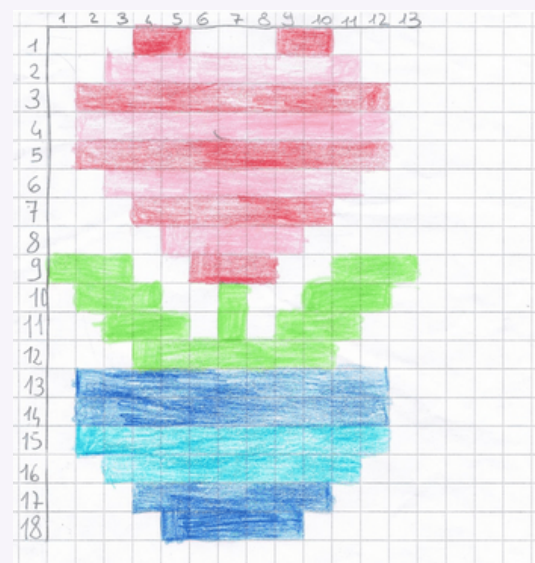
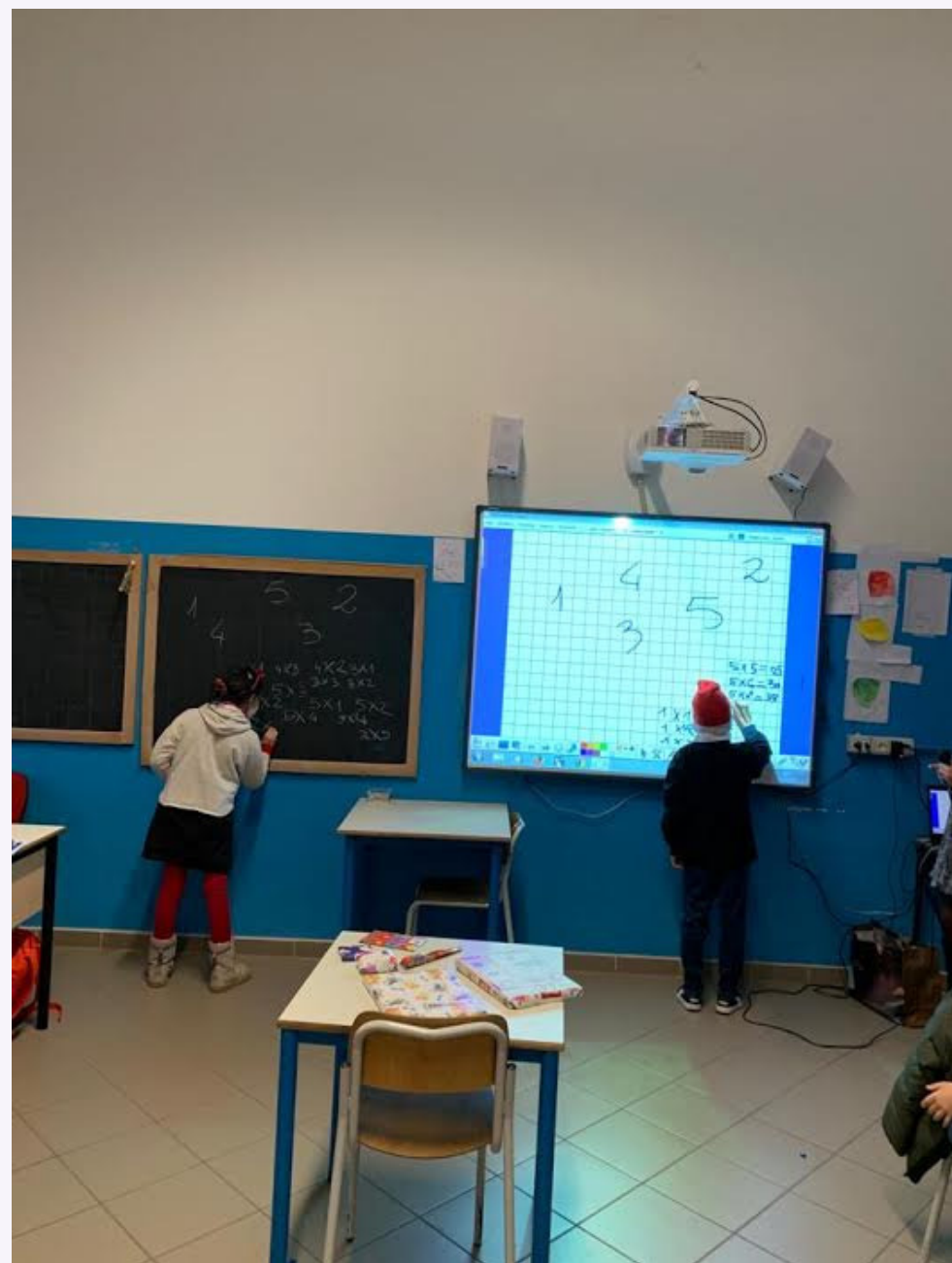

LABORATORI LOGICO MATEMATICI

SPERIMENTAZIONE DI
ATTIVITA' PER IL
POTENZIAMENTO DEL
PENSIERO VOLTO ALLA
RISOLUZIONE DEL PROBLEM
SOLVING



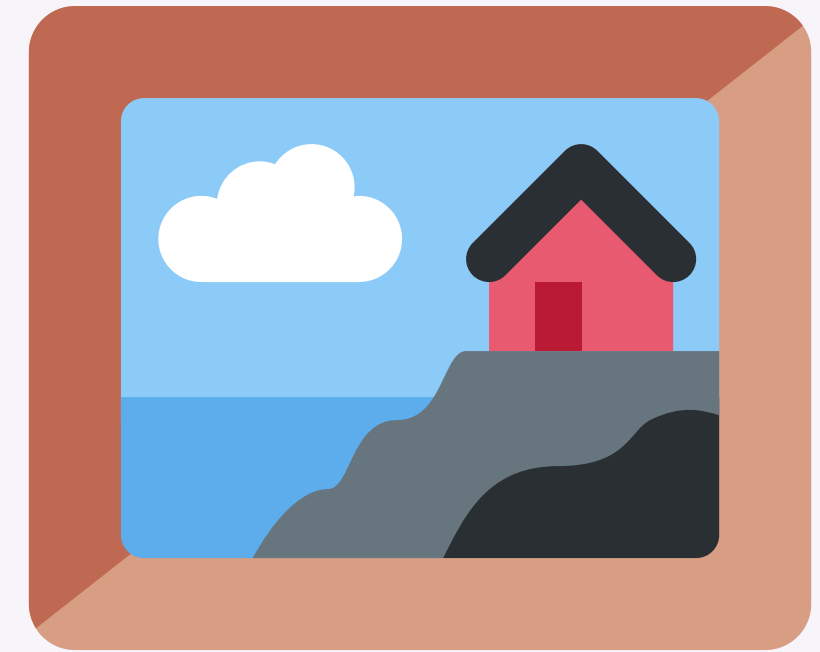
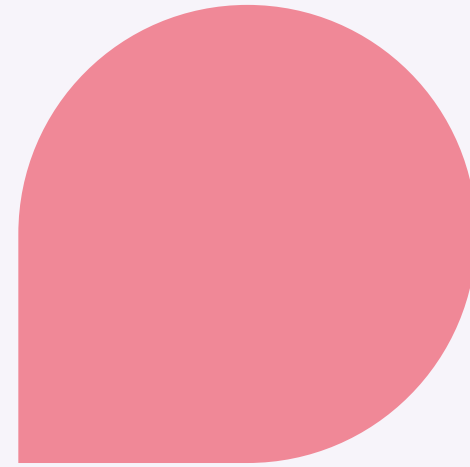

ATELIER CREATIVI

REALIZZAZIONI GRAFO
PITTORICHE, MANUFATTI
ARTISTICI E CREAZIONI A TEMA

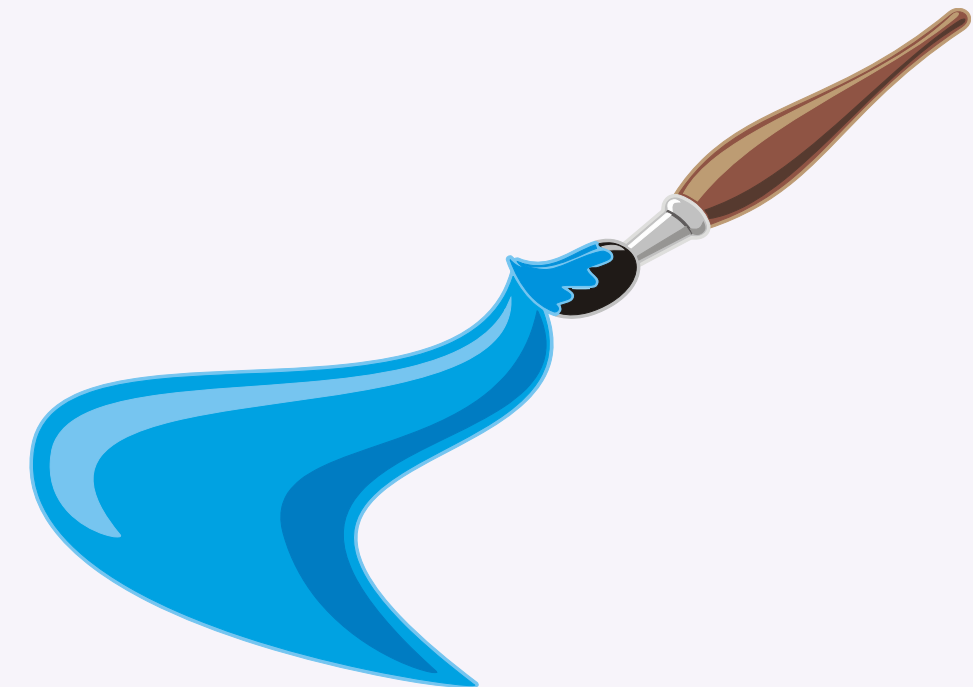

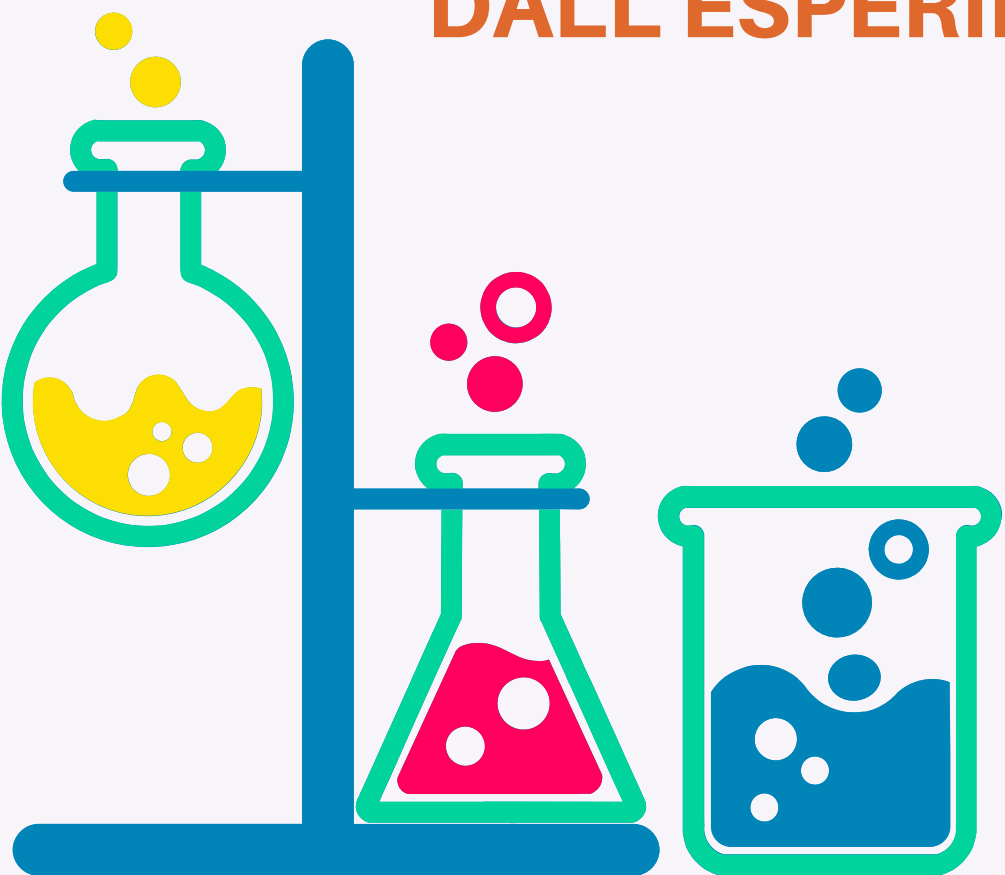

LABORATORI SCIENTIFICI

COME GLI SCIENZIATI
FACCIAMO ESPERIMENTI E
IMPARIAMO
DALL'ESPERIENZA



LABORATORI IN DDI

ATTRAVERSO LA
PIATTAFORMA G-SUITE ED UN
ACCOUNT PERSONALE PER
OGNI ALUNNO, POSSIAMO
FARE SCUOLA ANCHE DA
LONTANO CON LA DIDATTICA
DIGITALE A DISTANZA

G Suite  

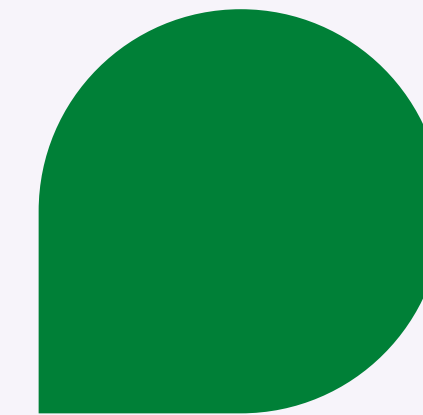
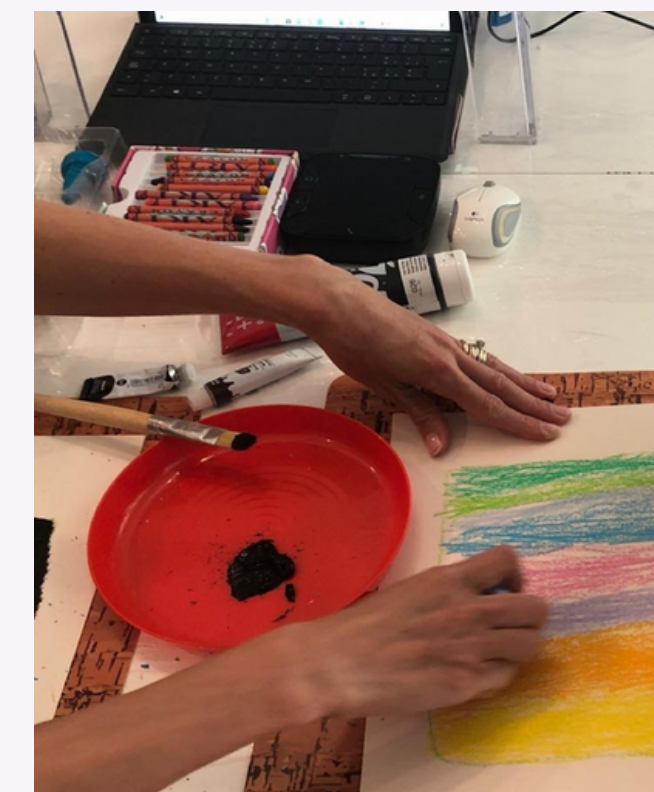

NUVOLA.MADISOFT

DOCUMENTO
DI
VALUTAZIONE

REGISTRO ELETTRONICO E BACHECA TUTORI

- ATTIVITA' SVOLTE IN CLASSE
- COMPITI VOTI PAGELLE
- COMUNICAZIONI
SCUOLA-FAMIGLIA

REGISTRO DELLE
ASSENZE



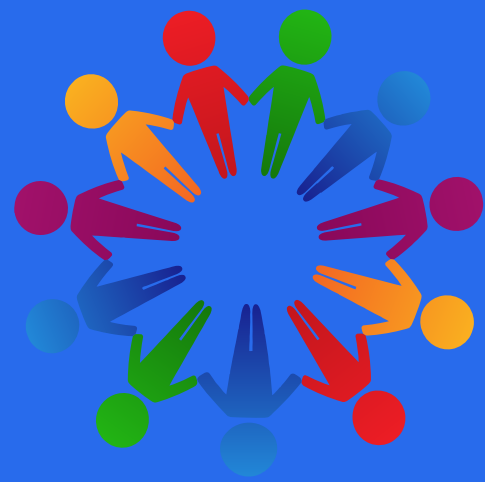

PROGETTI

I PROGETTI DI PLESSO O DI CLASSE, ACCOMPAGNANO I BAMBINI CON MOMENTI SIGNIFICATIVI DURANTE L'ANNO SCOLASTICO, FACENDOLI SENTIRE PARTE DI UNA COMUNITÀ EDUCANTE.



...CON LA SPERANZA
DI TORNARE A
SPERIMENTARLI
INSIEME...

I PROGETTI SONO
TANTI, ECCONE
ALCUNI...





PROGETTO CONTINUITA'

ATTRAVERSO ATTIVITÀ CONDIVISE AGGEVOLA IL PASSAGGIO DA UN ORDINE DI SCUOLA AD UN ALTRO CREANDO SENSO DI APPARTENENZA AL CONTESTO SCOLASTICO, RESPONSABILITÀ E AUTORIFLESSIONE PER CHI ACCOGLIE ED ENTUSIASMO PER CHI INIZIA NUOVI PERCORSI.



RALLY MATEMATICA TRANSALPINO

APRE AL CONFRONTO PER LA RISOLUZIONE DI PROBLEMI MATEMATICI, SVILUPPA LE CAPACITÀ DI LAVORARE IN GRUPPO, DI SPERIMENTARE IN AZIONE IL PENSIERO SCIENTIFICO E LOGICO-MATEMATICO.

PROGETTO I PARCHI DEL DUCATO "AULE VERDI"

LEZIONI NATURALISTICHE E USCITE DIDATTICHE ESPERIENZIALI E DI APPROFONDIMENTO SUL TERRITORIO



PROGETTO PICCOLI LETTORI BIBLIOTECA

FRUIZIONE DELLA BIBLIOTECA COMUNALE CON INCONTRI A TEMA

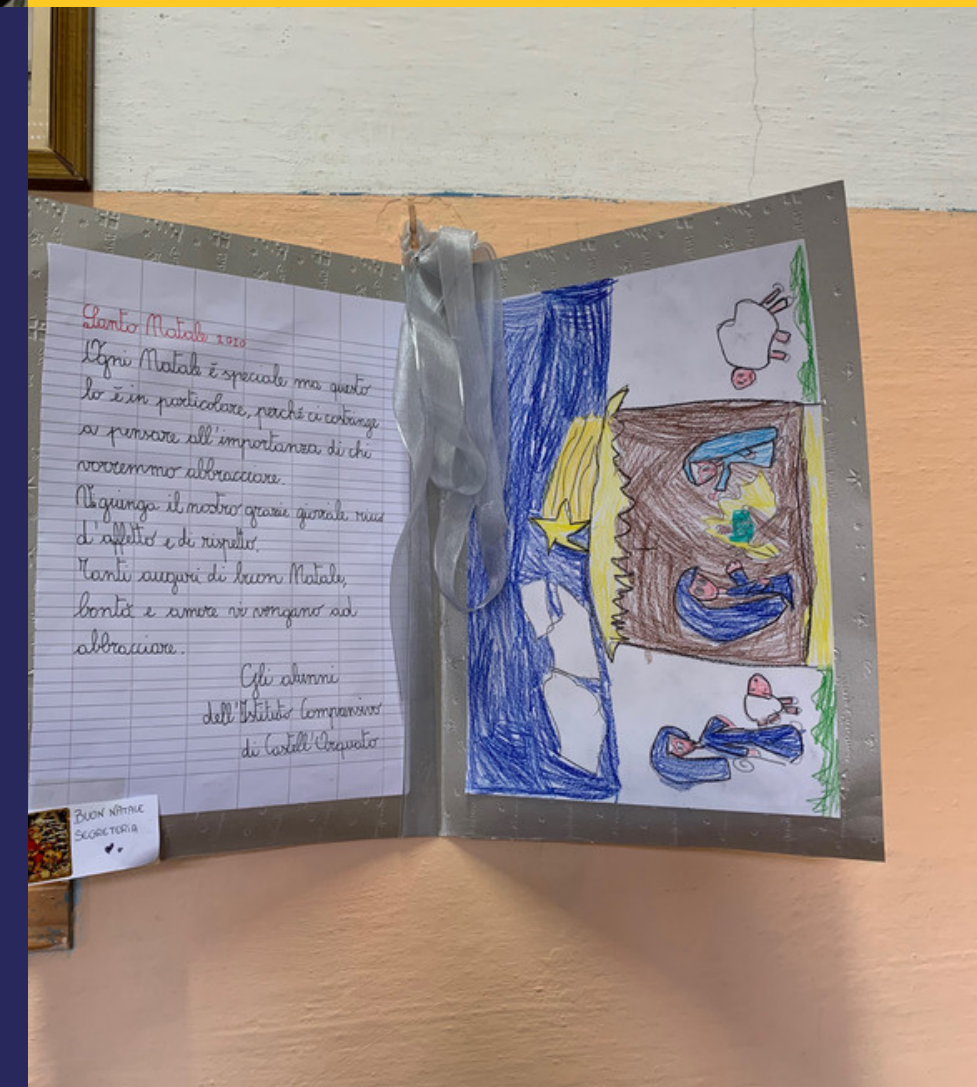



CODING CODE WEEK

PROGETTO EUROPEO
FINALIZZATO ALLA
SPERIMENTAZIONE DELLA
PROGRAMMAZIONE
INFORMATICA AL FINE DI
POTENZIARE IL PENSIERO
COMPUTAZIONALE E DI
RISOLUZIONE DEL PROBLEM
SOLVING



I.D.D.A

PROGETTO IN RETE:
SCREENING PER LA
RILEVAZIONE PRECOCE
DELLE DIFFICOLTA' DI
APPRENDIMENTO

PROGETTO AVIS

EDUCAZIONE ALLA
SOLIDARIETA' E AL DONO
ATTRAVERSO ATTIVITA'
LABORATORIALI E
INTERVENTI DI ESPERTI
DEL SETTORE E
TESTIMONIANZE.



La storia dell'AVIS

Incontro alle scuole medie di
Castell'Arquato

TEATRO GIOCO VITA

PARTECIPAZIONE A
SPETTACOLI
TEATRALI PRESSO IL
TEATRO
FILODRAMMATICO DI
PIACENZA



MODALITA' DI ISCRIZIONE

<http://www.iscrizioni.istruzione.it>

CODICE MECCANOGRAFICO CASTELL'ARQUATO:

PCEE81501V



INFORMAZIONI VISIBILI SUL SITO
DELLA SCUOLA

<https://iccastellarquato.edu.it/>

Hai delle domande?

**LE INSEGNANTI SONO LIETE
DI ACCOGLIERTI
ALL'OPENDAY VIA MEET
ALL'INDIRIZZO PUBBLICATO
SUL SITO DELLA SCUOLA IL
GIORNO 11 DICEMBRE**



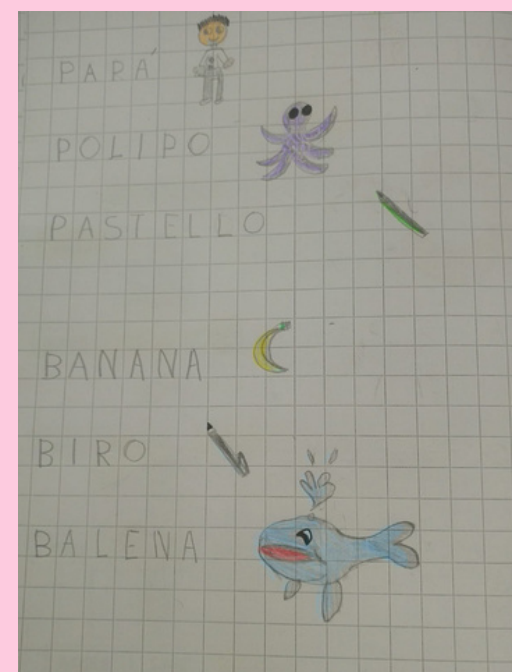
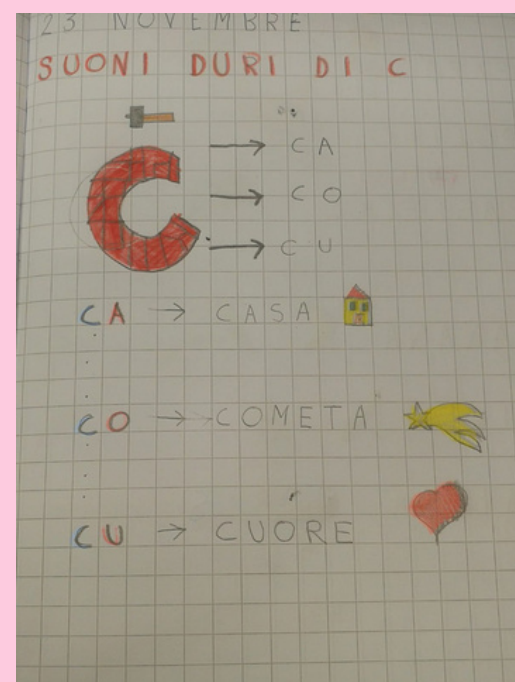

**TI ASPETTIAMO
PER INIZIARE
INSIEME
UNA GRANDE
AVVENTURA**

welcome!